

PLANIMETRIA DI PROGETTO - ZONA DI MONTE

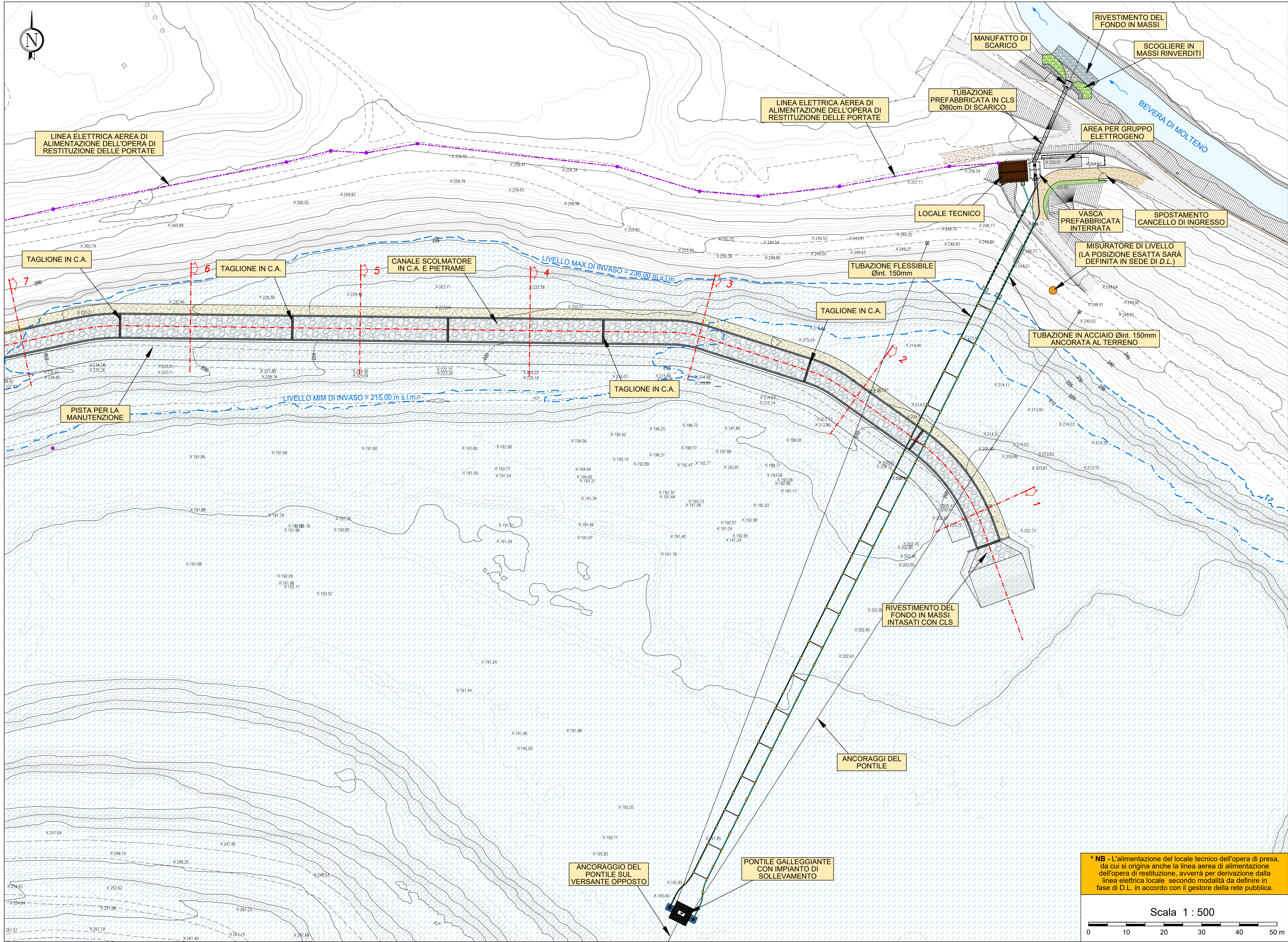

PLANIMETRIA DI PROGETTO - ZONA DI VALLE

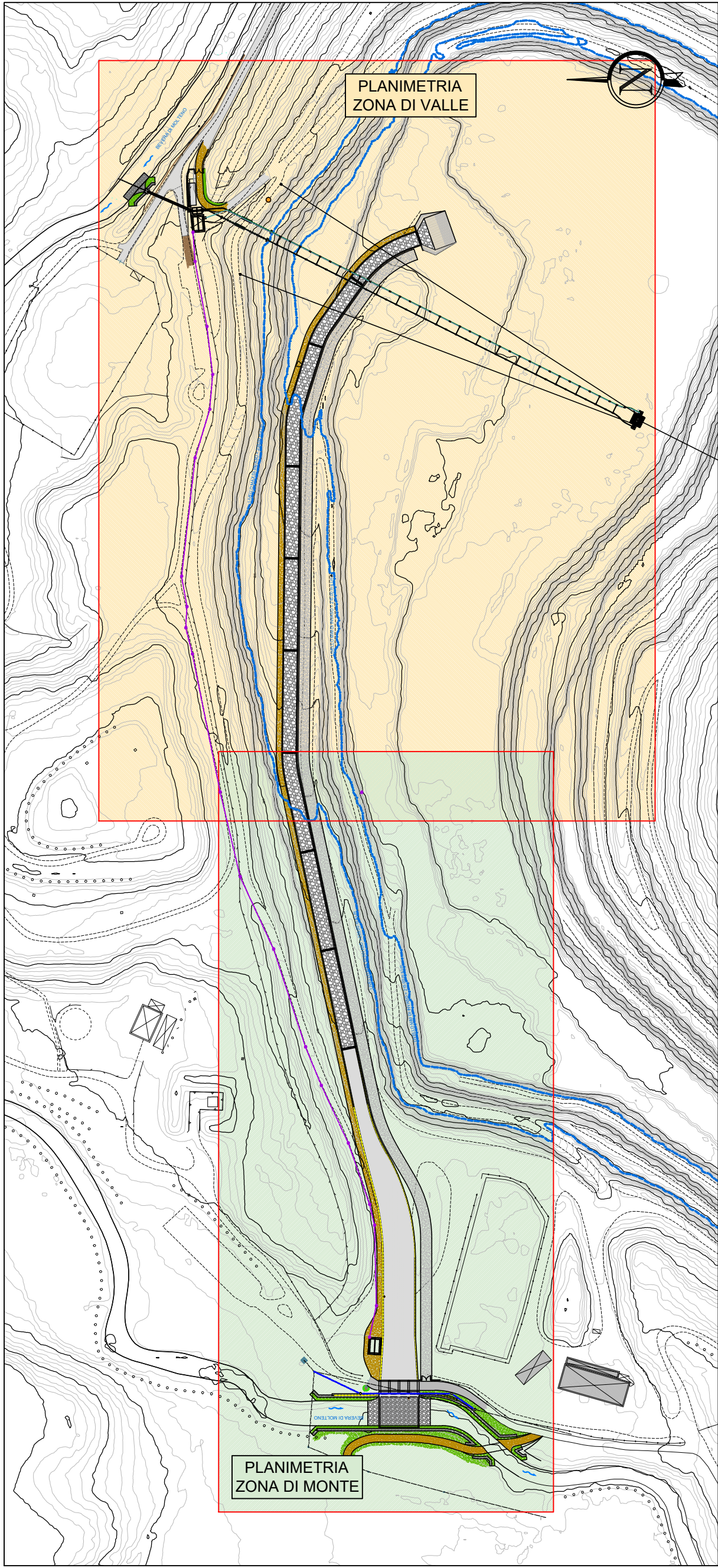

INQUADRAMENTO GENERALE
Scala 1:2.000



*Il Commissario Straordinario
delegato all'attuazione degli interventi
di mitigazione del rischio idrogeologico*



**Regione
Lombardia**



**Parco Regionale
Valle del Lambro**

Comune di Costa Masnaga (LC)



Oggetto

UTILIZZAZIONE DELLA CAVA DI BRENNO QUALE VASCA DI LAMINAZIONE
DEL TORRENTE BEVERA DI MOLTENO - COMUNE DI COSTA MASNAGA (LC)

PROGETTO ESECUTIVO

PLANIMETRIA GENERALE DI PROGETTO

Progettisti - Timbri e Firme



PARCO REGIONALE DELLA
VALLE DEL LAMBRO
Via Veneto 19
TRIUGGIO
web: www.parcodelambro.it
web: www.progettolambro.it

Consulenze

Progettazione Idraulica: prof. ing. Maurizio ROSSO - ing. Santo LA FERLITA
Progettazione Strutturale: ing. Piergiorgio LOCATELLI
Consulenza Geotecnica: prof. ing. Claudio DI PRISCO
Consulenza Ambientale: arch. Moris LORENZI

VERSIONE N°	DATA	DESCRIZIONE REVISIONE E RIFERIMENTI DOCUMENTI SOSTITUITI	Elaborato
0	SETTEMBRE 2017	EMISSIONE	T04

Scala
1:500